

plan

発行部数 30,000部

2021.09.18号

ぶらん
行橋・苅田版

Vol.22

発行部数

約30,000部!!

地域密着型
フリーペーパー!!

バックナンバーは
こちらからチェック!



《不動産広告に関する表示について》■本広告欄文中の「部」の表示は消費税込みという意味で価格はすべて総額金となっております。■建築条件付宅地とは、この土地を購入後3ヶ月以上より一定期間内に、売主または指定する建築業者と建築請負契約を締結する事を条件に取ります。一定期間内に成立しない場合はお預かりした代金は全額無条件で返還します。■年利回りは当該物件の1年間の予定取組総額の広告表示額に占める割合です。尚、その際の予定取組は保証されているものではありません。また、利回りは固定資産税、管理費等の必要経費は考慮されていません。買取見込は満室時の場合であり、その際の予定取組は保証されているものではありません。(広告有効期限/R3年10月末日)

《広告のお申込みは》 A-PLAN エープラン(株) ☎093-581-8824 北九州市小倉北区田町10-5 田町ビル1F 九公取(福115)
Mail: info@a-plan-kk.com

調理スタッフ 募集

パート

勤務地：行橋市下稗田

経験者優遇いたします

仕事内容
高齢者マンション内
食堂での調理業務
(10~15食程度)

給与/時給900円~
時間/①6:30~14:30(7.0h)
②11:00~19:00(7.0h)
休日/シフト制(週休2日程度)
待遇/交通費支給、制服貸与、マイカー通勤可
賞与あり、有給あり、各種保険完備
応募/まずはお気軽にお電話ください。



北九州病院グループ 北進産業株式会社 ☎093-583-4114 (水・日除く) 8時~17時
北九州市小倉北区西港町125-5

障害年金のご相談はありますか?

(例) 統合失調症
てんかん・うつ病等

「障害年金を受け取れるのに受け取っていない」そんな方が
200万以上いると言われてます。無料の受給診断を
実施していますので、是非お問い合わせください。

悩む前にご相談ください!!
障害年金の
相談無料
★受給診断無料
★出張相談無料

■障害年金の対象となる傷病
ガン、脳梗塞、人工透析、事故の後遺症、リウマチ、躁鬱病、てんかん
膠原病、網膜色素変性症、突発性難聴など
★最高970万円の受給実績あり!!(4年半の遡及)
■障害厚生年金2級(2年の遡及)
うつ病で380万円支給



ふく社会保険労務士事務所 福岡・大分障害年金相談センター
大分・福岡オフィス 福岡・大分 障害年金 検索
〒871-0030 大分県中津市中殿町3丁目4番地1 【他】Email: fuku.sr@gmail.com
☎0979-64-8029 携帯:080-2796-0237 ※メールでのお問い合わせは24時間受け付けております。

介護職員募集(准看護師も可)

正社員

にぎやかな職場で楽しく働きませんか?

資格/18歳以上(例外事由2号)、要普通免許
介護福祉士or准看護師お持ちの方歓迎
時間/① 8:30~17:30 ② 11:00~20:00
③ 14:30~23:30 ④ 23:00~翌8:00
※③④は月5~7回程度あり ※シフト制



未経験者大歓迎! 職場見学もOK!!

給与/月給210,000円~238,000円(処遇改善手当含む) ★給与は、経験・能力などを考慮
休日/4週8休 ※シフト制
待遇/昇給・賞与あり、試用期間3ヶ月(同条件)、処遇改善手当(3ヶ月1回40,000円程)
社会保険完備(法定に準ず)、有給休暇あり、退職金制度あり(勤続3年~)、退職金共済あり
深夜手当(③2,000円/回、④3,000円/回)、交通費支給(13,000円まで/月 ※距離による)
応募/電話連絡後、面接時に履歴書(写真貼付)持参ください。

ひと息の村ヘルパーステーション TEL 0930-22-7755
行橋市行事7丁目25-3 (担当/山田)

訪問看護スタッフ募集

正社員

安定の正社員でやりがいバッチリ! 頑張りを全力サポート★福利厚生充実!!

内容/訪問看護業務ほか訪問記録等のデータ入力業務
オンコール当番(緊急時呼出訪問)
★1日4~5件程、利用者さんを訪問して状況を確認してもらいます
★オンコール当番は自宅待機でOKです
【訪問エリア】行橋市・苅田町・みやこ町



未経験者大歓迎!
学歴・年齢も不問です

資格/要看護免許、要普通免許(AT限定可)
時間/8:30~17:30(休憩1h) ※時間外月平均8h程度
給与/月給190,000円~240,000円(一律手当を含む) ★経験など考慮
休日/日・祝、他シフト制
待遇/社会保険完備、交通費支給(13,000円まで/月)、車通勤可(無料P)、昇給・賞与あり(実績次第)
退職金共済・退職金制度あり(勤続3年~)、育児・介護休業実績あり、試用期間3ヶ月(同条件)
応募/電話連絡後、面接時に履歴書(写真貼付)、看護免許持参ください。

ひと息の村訪問看護ステーション TEL 0930-22-3332
行橋市行事7丁目25-3 (担当/森瀨)

令和3年11月新規開設 オープニングスタッフ

正職員・契約職員募集

一緒に新しい施設を作りませんか?

入居者同時募集中

【勤務地】特別養護老人ホームあじさい(京都郡苅田町)

①介護職員 正職員・契約職員

資格/介護福祉士
【給与(月給)】
(正職員) 185,780円~284,000円
(契約職員) 165,000円~200,000円
(有資格) 185,000円~230,000円

②看護職員 正職員・契約職員

資格/准看護師資格
または看護師資格
【給与(月給)】
(正職員) 181,524円~301,600円
(契約職員(正看護師・准看護師)) 190,000円~250,000円

③機能訓練指導員 正職員・契約職員

資格/PT、OTの資格をお持ちの方
【給与(月給)】
(正職員) 176,400円~260,000円
(契約職員) 180,000円~250,000円

④生活相談員 正職員・契約職員

資格/社会福祉士または介護福祉士
※他医療・福祉系資格をお持ちの方
【給与(月給)】
(正職員) 178,780円~274,000円
(契約職員) 180,000円~250,000円

年齢不問

社宅完備(初年度無料)

正職員登用制度あり

企業内託児所あり(利用料無料)

時間/①6:30~15:30(6:30~15:00) ②8:00~17:00(8:30~17:00)
③11:00~20:00(11:30~20:00) ④16:00~翌9:00(休憩120分)他
※職種により就業時間は変更になります。①は②~④のシフト制です。
休日/シフト制 ※希望休日の調整後、土曜日又は日曜日の休日取得、連休も可能です。
年間休日95日
待遇/各種保険完備、車通勤可、研修制度あり、単身・世帯用社宅あり(初年度無料)
企業内託児所あり(無料)、交通費支給(規定内)、昇給あり、賞与あり(年2回)
正職員は定年制あり

社会福祉法人 光和苑 お問い合わせ・応募はこちら
〒800-0337 京都府苅田町大字福光968-1
TEL 0930-26-5225 (担当/手嶋)

宅地[4区画]分譲スタート! ◆JR南行橋駅・徒歩4分

行橋市泉中央1丁目14-10の隣(行橋高校横)

号地	面積(坪)	価格
①	245.71㎡(74.33坪)	820万円
②	226.95㎡(68.65坪)	760万円
③	233.42㎡(70.61坪)	780万円
④	225.96㎡(68.35坪)	760万円

- 泉小学校・徒歩9分(720m)
- 泉中学校・徒歩15分(1,200m)
- トライアル・徒歩14分(1,120m)
- ゆめタウン南行橋・徒歩9分(720m)
- セブンイレブン・徒歩9分(720m)
- コスタ行橋・徒歩14分(1,120m)

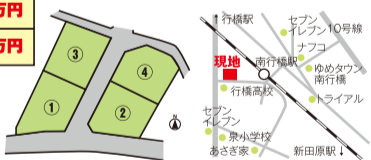

【概要】●地目/宅地●用途地域/第二種低層住居専用地域●都市計画/非線引
区域●建ぺい率/50%●容積率/100%●造成完了済/2021年3月末日●上水
道/公道●汚水・雑排水/集中浄化槽●道路/南東側・幅員5.7m(公道)、団地内
幅員5m(公道)●売主/九州/ザフ株式会社●取引態様/仲介

LH 暮らしで創る家 リーベンホーム株式会社 ☎0120-65-1165 福岡県知事許可(般-2)第113837号 田川市伊田4776-1

新築住宅がスマホで 内覧出来る!!

資料請求・来場予約を 毎月先着10名様に
していただいた方の中から、
クオカード 1,000円分プレゼント!



VR 住まいの森 検索
運営 A-PLAN エープラン株式会社

サンデー北九州への折込(アパート・マンション・戸建に無料配布)+新聞折込でWの効果!!

発行部数
30,000部

週刊発行!!

ぶらんはサンデー北九州と新聞に折込む
地域密着型のフリーペーパーです。

毎週土曜日発行 サンデー(水・木・金曜で配布)・新聞(金曜配布)
発行部数 行橋市...20,200部、苅田町...9,800部

plan 不動産広告 求人広告 営業広告
お申し込み・お問い合わせ
広告代理店、不動産広告、求人広告、広告全般
A-PLAN エープラン株式会社
TEL.093-581-8824
北九州市小倉北区田町10-5 田町ビル1F
ぶらん行橋・苅田版
などをお考えの方におススメ!
■最小枠(たて約6.0cm×よこ約12.2cm)~



3LDK+2WIC
書斎付きの2階建

NAVイ 苅田町南原1017-1

完全予約制

施主様のご厚意による

お気軽に
お電話ください

完成見学会

9/17(金) → 26(日)

10:00-16:00

雨天決行 / 10日間限り!

※ご来場者様同士の接触を避けるために消毒済みの完全予約制、当日はマスクと布手袋を用意してまです
で着用のご協力をお願い致します。※見学をご希望の方は、下記(岡村)まで電話予約をお願い致します。

遮音性に優れた省エネ断熱等級4
「高断熱サッシ」仕様の家



見どころPOINT!

- 南向きの明るくひろ〜いLDK19.6帖
- 大型シューズクローブで玄関もスッキリ
- 全居室にはゆったり1〜3帖の収納を完備
- リモートワークにも最適な書斎2.3帖
- 1F/WICはパントリーやファミリークローゼットとしても最適

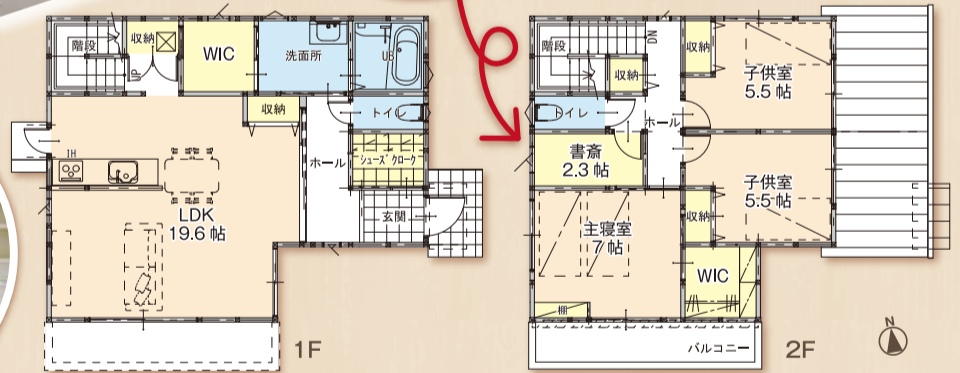

書斎付き!

同時宅地分譲中
〔建築条件付き〕

馬場小学校・コスモス(240m)・サンリブ苅田(1.1km)・セブンイレブン(240m)近く!
苅田町南原1017-1、他〔残り1区画〕

号地	土地面積(坪)	価格
③	166.28㎡(50.29坪)	650万円

- 馬場バス停 徒歩2分
- JR苅田駅 徒歩15分
- コスモス 徒歩3分



●地目/宅地 ●用途地域/第一種住居地域 ●都市計画/市街化区域 ●建ぺい率/60% ●容積率/200% ●上水道/公営 ●雑排水/浄化槽設置による水洗可 ●排水負担金/別途要 ●南東側・幅員4.6m(公道) ●②③号地共有道路・幅員5m(私道) ●校区/馬場小(950m)・苅田中(1.3km) ●売主
※正式分筆後は面積・価格が多少変動する場合があります。



ご来場にて簡単なアンケートに
お答え頂いた方に **QUOカード2,000円分**進呈致します!!
※お子さまにはお菓子をプレゼント! ※1家族様1枚まで



お客さまとの心の距離が近い
株式会社 **ダイ建設**
福岡県知事許可(特-27)第62030号 北九州市小倉南区葛原東4-7-32

TEL.093-475-1300
TEL(直通).090-1363-4331
担当:岡村

当社HPも
ご覧ください



Instagram



360度自由な角度で
ご覧いただけます

