新聞就活サポートネット

スマホ・パソコンから閲覧できる!
新聞掲載の求人広告をウェブポータルサイトにも掲載!
新聞就活サポートネット　検索
二次元コードからも読み取りできます!

Ⓐ短期（パート・アルバイト）Ⓑ事務（正社員）募集!

勤務地 Ⓐ小倉南区大字志井1432 Ⓑ小倉北区西港町94-9（北九州市中央卸売市場内）

【Ⓐ季節従業員（短期）】 時給 941円～

内容／①食品加工（竹の子水煮）等の水仕事 ※女性活躍中
[期間／3月下旬～7月位]
②竹の子の集荷作業及び缶詰製造業務 ※男性活躍中
[期間／3月下旬～6月下旬]
時間／①8:00～17:00の間の3～8時間で応相談
②8:00～20:00の間の3～8時間で応相談
※5月以降は17:30迄
休日／週1回（シフト制）
※勤務日数応相談（収穫量、天候により変動有）

【Ⓑ一般事務】 月給 17万円～（試用期間2ヶ月は時給941円）

内容／パソコン入力、電話対応、店舗接客対応
仕入れ商品受入・管理、その他軽作業
※パソコン入力ができれば未経験でもOK
時間／7:00～16:00、8:00～17:00
休日／日・祝、他、年末年始・お盆
※市場のカレンダーによる（週休2日程度）
資格／年齢60歳迄（定年のため）
※午後から小倉南区の工場に移動勤務あり

社会保険完備
昇給・賞与あり

共通　待遇／交通費規定支給、車通勤可、駐車場あり

応　募／まずは、お気軽にお電話ください（平日17時迄、土曜12時迄）

とみ川商店株式会社 TEL 093-562-4170 北九州市小倉北区西港町94-9

介護スタッフ募集!　正社員・パート

学校行事や急なお子様の病気など、子育て世代にも協力的な働きやすいアットホームな職場です♪

①施設管理者（正社員）

給 与▶月給205,000円～
※夜勤手当5,000円/回
介護処遇改善手当20,000円/月
介護福祉手当10,000円/月、他手当あり
時 間▶7:30～16:30、8:30～17:30
9:00～18:00
〈夜勤〉17:00～翌9:00

②ケアマネージャー（正社員）

※介護も可能な方
給 与▶月給185,000円～
※介護処遇改善手当20,000円/月
介護福祉士手当10,000円/月
他手当あり
時 間▶7:30～16:30、8:30～17:30
9:00～18:00

③ケアマネージャー（パート）

※週2～3日程度でOK♪
給 与▶時給1,000円※資格手当20,000円
時 間▶10:00～16:00（応相談）

④介護事務員（パート）

※週2～3日程度でOK♪
給 与▶時給1,000円
時 間▶10:00～16:00（応相談）

共 通
休 日▶①②月9日（2月は8日）
待 遇▶車通勤可、無料駐車場あり、交通費支給（規定あり）
応 募▶電話連絡後、履歴書（写真付）をご持参ください。

グループホーム 光生園 ☎093-473-0062 北九州市 小倉南区葛原高松2-14-12

北九州病院グループ

午前中の清掃スタッフ急募　パート

［賞与年2回］施設内清掃のお仕事! シニア世代も多数活躍中!! 勤務日数・時間は相談に応じます♪未経験OK

勤務地 北九州総合病院（小倉北区東城野町）	勤務地 北九州安部山公園病院（小倉南区湯川）	勤務地 北九州湯川病院（小倉南区湯川）
時給950円～	時給950円～	時給950円～
時間／7:30～12:00	時間／7:00～11:30	時間／①7:00～11:30 ②7:30～12:00
休日／日曜、ほか	休日／日曜、祝日、ほか	休日／日曜、祝日、ほか

待遇／交通費支給（当社規定による）、制服貸与、賞与あり、有給休暇あり、雇用・労災保険完備、車通勤可（駐車場は自己契約）
応募／電話連絡の上、履歴書（写真付）をご持参ください。※現地にて面接します

清掃管理者候補（嘱託職員）も同時募集中です。お問い合わせください。

北九州病院グループ **進和興産㈱** ☎093-581-9933（担当/ヨシタニ）
〒803-0812 北九州市小倉北区室町 3-1-2

グリーン・ビュー
苅田霊園
いい霊園選ぶなら
霊園 AND 納骨堂
新区画
樹木葬
予約受付中

安らぎの納骨堂

全てお任せ!! お墓の整理・お引越し
他墓地からの移転に伴う、一切の手続き・施工・供養お任せ下さい!
さらに詳しく! スマホで検索!

納骨堂一基 12.8万円 税込
永代使用・管理費含む

☎0930-23-8835
福岡県京都郡苅田町新津1458-134

宗教自由　楽々アクセス
駐車場完備　水汲み場完備

【霊園の概要】 ●営業主体／宗教法人 京都大覚寺派 桔梗山 三明院 ●業務代行／（有）グリーン・ビュー苅田霊園
●管理費／年間2,000円（1㎡あたり） ●総面積／7160.4㎡ ●宗旨／宗旨・宗派不問 ●設備／管理事務所、駐車場、各段水道完備

PR

障害年金を、もらい忘れていませんか?

受給例

うつ病	年間約78万円受給
人工透析	年間約130万円受給
脳梗塞	年間約89万円受給

※受給金額は個々のケースによって変動いたします。

対象となる可能性がある傷病

精 神	うつ病、双極性障害、統合失調症、てんかん、知的障害、アスペルガー症候群、発達障害、高次脳機能障害
脳	脳出血、脳梗塞、くも膜下出血 など
目・耳	網膜色素変性症、難聴 など
鼻・口	腫瘍、失語症、咽頭全摘出手術 など
呼吸器	気管支喘息、肺結核、肺線維症、呼吸不全 など
循環器	心筋梗塞、狭心症、心筋症、ペースメーカー、ICD装着 など
腎疾患	人工透析 など
肝疾患	肝炎、肝硬変、肝がん など
血 液	白血病、悪性リンパ腫、HIV感染症 など
その他	人工関節 人工肛門 人工膀胱 がん 手足切断 難病 線維筋痛症 など

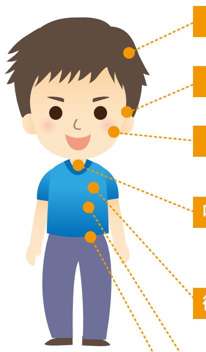

障害年金とは、老齢年金・遺族年金と並ぶ国の年金制度の一つであり、病気やケガで労働能力や日常生活能力に一定の制限がある場合に支給されることがあります。
原則20～64歳で「うつ病」「統合失調症」「脳梗塞」「脳出血」「糖尿病」「がん」「人工透析」「心疾患」「人工関節」その他多数…と幅広い障害が対象。あまり知られていないために申請をせず、受け取っていない方が非常に多い制度。受給金額は最低でも年間**約60万**円程度、症状によっては毎年**200万**円超受給できる方もいます。「多くの方に知ってもらい、必要とする方々にご利用していただきたい!」という思いで、個別相談を行っています。「このケースは障害年金の対象になるの?」「具体的な申請方法を知りたい!」など疑問を持った方は、福岡障害年金サポートセンターへお気軽にご予約、お問い合わせください。

ご相談は無料です!

運営／北九州中央社会保険労務士法人
福岡障害年金サポートセンター
0120-416-112 受付 平日9時～17時（土曜、日曜の相談も可）
八幡西区黒崎3-1-3
菅原ビル5F（JR黒崎駅徒歩3分）
◎女性の相談員もいます
詳しくはHPをご覧ください!
ホームページはコチラ▶

広告代理店
Λ·PLΛN エープラン株式会社
北九州市小倉北区田町10-5 田町ビル1F ☎093-581-8824

男女営業社員募集中

HOUSING SUNDAY ハウジングサンデー 南版

ネット版 西版・東版・南版の住まいに関する情報を掲載中!
お住まいの地区以外の情報や過去の情報もご覧いただけます
ハウジングサンデー　検索
二次元コードからもアクセス!

■表示している価格は全て、消費税込みの総額代金となっております。■建築条件付宅地とは、この土地を購入後3ヶ月以上より一定期間内に、売主または指定する建築業者と建築請負契約を締結する事を条件に販売します。一定期間内に成立しない場合はお預かりした代金は全額無条件で返還します。■年利回りとは当該物件の1年間の予定賃収総額の広告表示売価に対する割合です。尚、その際の予定賃収は保証されているものではありません。また、利回りは固定資産税、管理費等の必要経費は考慮されていません。賃収見込は満室時の場合であり、その際の予定賃収は保証されている訳ではありません。（広告有効期限／R6年3月末日）

〈広告のお申込みは〉
Λ·PLΛN エープラン㈱
☎093-581-8824 九公取[福115]

＼完成しました／内見開始　4LDK＋LAUNDRY ROOM　葛原4丁目

中古住宅×フルリノベーション

毎月のお家賃と＼比べてください／
価格 2,198万円
»» 月々 52,765円

オシャレなリビング
奥行が広々したキッチン
駐車4台

POINT
角地
駐車場4台分
外部倉庫付き
ランドリールーム
1階居室2部屋
広々庭付き

【2023年12月内外装リノベーション】
構造:間取り変更／耐震工事／基礎補強工事一部／減築一部
水回り:キッチン／浴室／洗面台／トイレ／給湯器
内装:壁／床／天井／照明器具／TVモニターフォン
外構:駐車場増設／敷地内砂利敷き

●所在地／北九州市小倉南区葛原4丁目25-16 ●JR日豊本線「安部山公園」駅 徒歩17分 ●土地面積／188.00㎡ ●土地権利／所有権 ●地目／宅地 ●建物面積／107.76㎡ ●構造／木造2階建 ●築年月／1971年10月 ●都市計画／市街化区域 ●用途地域／一種低層 ●引渡し／2023年12月 ●接道／角地（西 公道4.5m 間口18.0m）（北 公道4.1m 間口12.4m） ●取引形態／専属専任媒介
※返済例:地方銀行 ／返済期間40年／変動金利0.725% 2023年11月6日時点

『チラシを見た』とお電話ください
内見予約・無料相談は･･･
093-932-3770

『わかりやすさ』がコンセプト
株式会社 不動産ふたみん
802-0804 北九州市小倉南区下城野1丁目7-7
ウェルカムネッツC棟3-2号
福岡県知事(1)第19492号

R6年2月リフォーム済!!

売家 | 小倉南区 葛原本町

閑静な住宅地
1,580万円

土地:165.65㎡（49.92坪）
建物: 91.91㎡（27.80坪）
●葛原本町6丁目バス停徒歩10分
●木造2階建●H3年4月築

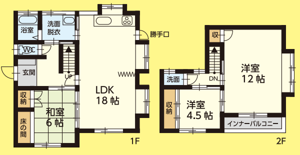

3LDK
床暖房つき

LIFE FACT ライフファクト㈱ TEL.093-383-1004
福岡県知事免許(2)第18491号 （仲介） 北九州市小倉南区八重洲町11-16

新築住宅をVR内覧!!

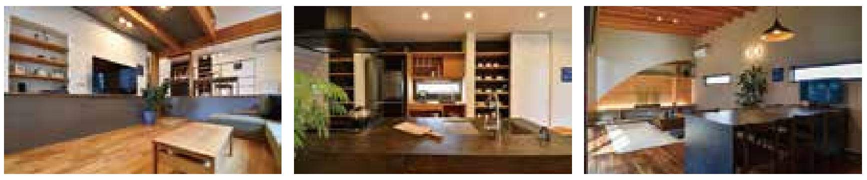

＼新規資料請求・来場予約をしていただいた方の中から／
抽選で5名様に QUOカード 1,000円分 プレゼント!!

掲出企業様 想いは、人へ、暮らしへ アイビックホーム
VRはこちらから!

VR town 住まいの森 バーチャル住宅展示場
VR 住まいの森　検索

運営 Λ·PLΛN エープラン株式会社
北九州市小倉北区田町10-5 田町ビル1F TEL:093-581-8824

オープンハウス 3/9 sat・10 sun 10:00～17:00

売戸建　旧門司2丁目バス停から徒歩5分
NAVI:門司区旧門司2丁目10-18

2,780万円

関門海峡一望できる傾斜地に立地するイタリアのフィレンツェ風デザイン住宅。
自宅・保養所・カフェバー・レストランにも適す!!
土地:147.09㎡ 建物:154.44㎡
●1989年1月築●木造地上2階地下1階建
●東側6.0m公道に接面

リノベーション工事完了（2024年2月）よりお洒落に登場!!

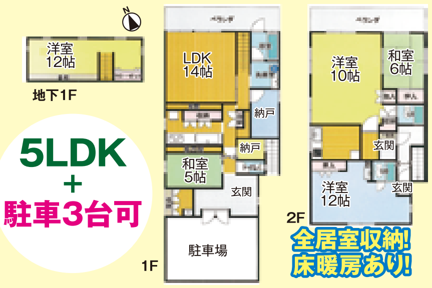

5LDK＋駐車3台可
全居室収納! 床暖房あり!

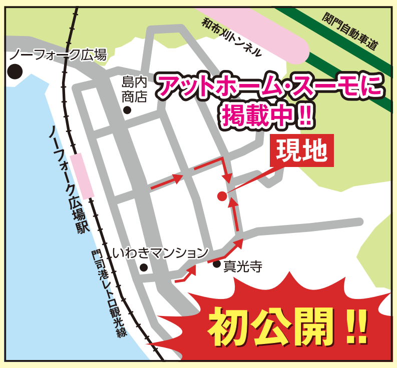

アットホーム・スーモに掲載中!!
初公開!!

只今、どんどん物件買取中・無料査定!!
当社ホームページ内 買取専用サイト
2103 ホームページ　検索

㈱2103（ふどうさん） 福岡県知事免許(2)第18597号 北九州市門司区本町3-19-1（売主）
☎093-321-2103 担当:営業部
広告有効期限:R6年3月末日