

plan

発行部数 30,000部

2021.08.07号

ぶらん
行橋・苅田版

Vol.17

発行部数 **約30,000部!!**
地域密着型フリーペーパー!!

バックナンバーは
こちらからチェック!



次回発行日
8/14号は休刊いたします
今回は
8/21 (土)発行です

〈広告のお申込みは〉 A-PLAN エープラン(株) ☎093-581-8824 北九州市小倉北区田町10-5 田町ビル1F 九公取(福115)
Mail: info@a-plan-kk.com

スタッフ募集!

正職員
パート

勤務地▶アバン1・2・3号館のいずれか

介護スタッフ(正職員・パート)
内容▶介護業務全般
※未経験の方は居室清掃やシーツ交換からスタート
資格▶ヘルパー2級以上
時間▶(正)7:00~15:30,10:00~18:30,12:30~21:00
※実働7.5H/シフト制※夜勤16:00~翌9:30
(パ)7:00~18:00の間で応相談
→7:00~12:45,8:00~13:30,15:30~18:00等
給与▶(正)月給152,000円~
※資格手当...月3,000円~、夜勤手当...1回4,000円
(パ)時給850円~+処遇手当
休日▶月9日※パートの方は相談に応じます

看護スタッフ(正職員・パート)
内容▶病院受診、施設内の看護業務
資格▶正看護師、准看護師
時間▶(正)8:30~17:00(休憩1H)
(パ)時間は相談に応じます
給与▶(正)基本給185,000円~
※資格手当...〔正看護師〕20,000円
(准看護師)10,000円
(パ)時給1,000円~(処遇手当を含む)



【共通】待遇▶社会保険完備、制服貸与、交通費支給(規定あり)、車・バイク通勤可 (パ)正社員登用制度あり
応募▶まずは、お気軽にお電話ください。

【事業内容】介護付有料老人ホーム・サービス付高齢者住宅
ファミリーホーム・アバン2号館 TEL.0930-26-2555 (平日9:30~17:00)
行橋市行事1丁目4-11

障害年金 を、もらい 忘れていませんか?

うつ病 年間約**78万円**受給
人工透析 年間約**130万円**受給
脳梗塞 年間約**89万円**受給

※受給金額は個々のケースによって変動いたします。

対象となる可能性がある傷病

うつ病、双極性障害、統合失調症、てんかん、知的障害、アスペルガー症候群、発達障害、高次脳機能障害

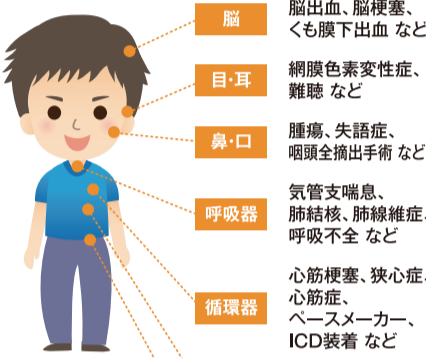

障害年金とは、老齢年金・遺族年金と並ぶ国の年金制度の一つであり、病気やケガで労働能力や日常生活能力に一定の制限がある場合に支給されることがあります。

原則**20~64歳**で「うつ病」「統合失調症」「脳梗塞」「脳出血」「糖尿病」「がん」「人工透析」「心疾患」「人工関節」その他多数...と幅広い障害が対象。あまり知られていないために申請をせず、受け取っていない方が非常に多い制度。受給金額は最低でも年間約**60万円**程度、症状によっては毎年**200万円**超受給できる方もいます。「多くの方に知ってもらい、必要とする方々にご利用していただきたい!」という思いで、個別相談を行っています。「このケースは障害年金の対象になるの?」「具体的な申請方法を知りたい!」など疑問を持った方は、福岡障害年金サポートセンターへお気軽にご予約、お問い合わせください。

運営/北九州中央社会保険労務士法人
福岡障害年金サポートセンター
TEL.093-644-0068 受付 平日9時~17時 (土曜、日曜の相談も可)
八幡西区黒崎3-1-3 菅原ビル5F (JR黒崎駅徒歩3分)
◎女性の相談員もいます
詳しくはHPをご覧ください! 障害年金 北九州 検索

サンデー北九州への折込(アパート・マンション・戸建に無料配布)+新聞折込でWの効果!!

発行部数
30,000部

週刊発行!!

ぶらんはサンデー北九州と新聞に折込む地域密着型のフリーペーパーです。

毎週土曜日発行 サンデー(水・木・金曜で配布)・新聞(金曜配布)
発行部数 行橋市...20,200部、苅田町...9,800部

plan 不動産広告 求人広告 営業広告
などをお考えの方におススメ!
お申し込み・お問い合わせ
A-PLAN エープラン株式会社
TEL.093-581-8824
北九州市小倉北区田町10-5 田町ビル1F

売家 行橋市 南大橋5丁目



広々
6LDK!

2021年7月
内装一部
リフォーム済!
キッチン
新品交換!

買い物便利な
好立地!
*コスト行橋店
950m(徒歩12分)
*ゆめタウン行橋
1,000m(徒歩13分)

1,380万円 土地390.03㎡ 建物134.74㎡
●京都高校バス停徒歩4分●1984年6月築
●木造2階建
物件の詳細はこちら!

(有)大国ホーム TEL 093-435-2085 福岡県知事免許(5)第14433号(仲介) 京都府苅田町若久2丁目1-9

「タダでもいい」「どうにかして処分したい」「いくらでもいい」「他社に断られてしまった!」

空家・古家・ボロ家

まだまだ **引き取り・買い取ります!!**

相談無料 査定無料 親切丁寧 秘密厳守

※お近くの空き家でお困りの方、迷惑している方もお気軽にご相談ください。
※再建築不可の家、駐車場がない家も買取させていただきます。悩まずお気軽にご相談ください。
※物件の状況・エリアによりお取扱いできない場合がございます。あらかじめご了承ください。

福岡県知事免許(2)第17279号
株式会社バディ
TEL.093-932-1504
北九州市小倉北区三郎丸3-6-17 (三郎丸小学校横)

新築戸建 **OPEN HOUSE** 8/7(土)・8日・9日(祝) OPEN 9:00 CLOSE 17:00

最終3棟 NAVI 苅田町神田町3-9-42付近
小さなお子様も安心! 広くてきれいな神田公園目の前!!(40m)
3号棟 現金の円ポーンズ払いなし
月々 **48,217円**



4LDK+テレワークルーム+WIC
1号棟 2,199万円(税込)
●土地面積:147.87㎡
●建物面積:99.82㎡
●別途ルーフバルコニー面積約9.72㎡

3号棟 1,999万円(税込)
●土地面積:137.03㎡
●建物面積:96.58㎡
●別途ルーフバルコニー面積約9.72㎡

物件概要▶物件所在地:京都府苅田町神田町3丁目9番以下未定●交通の利便性:JR(苅田)駅徒歩16分(約1,280m)●地目/宅地●建ぺい率/容積率/40%/70%●容積率/200%●用途地域/第1種住居地域●築造状況/築造約7.85年●東向き●6号路/4号路●販売戸数/3戸●土地面積/137.03㎡~147.87㎡●建物面積/96.58㎡~98.52㎡●ルーフバルコニー面積/約9.72㎡●建築費/約1,500万円(税込)●価格/1,999万円(税込)~2,199万円(税込)●築造年月/令和3年6月完成●新築戸建●学校区:苅田小学校(約403m)・苅田中学校(約930m)●取引態様/仲介(お支払い額について)地方銀行40年返済・全額借入、変動金利0.75%の場合のお支払い額です。※令和3年7月現在。

(株)タウン情報センター ☎093-541-1818 北九州市小倉北区中津口1-6-4 福岡県知事免許(6)第12554号 (公社)福岡県宅地建物取引業協会会員 (一社)九州不動産公正取引協議会加盟

新築住宅がスマホで内覧出来る!!

アイビックホーム 家族の笑顔が育つ木の家

資料請求・来場予約をしていただいた方の中から、**毎月先着10名様にクオカード1,000円分プレゼント!**

こちらからアクセス! 検索

VR 住まいの森 検索

運営 A-PLAN エープラン株式会社

苅田町新津 4LDK 未入居販売物件 小波瀬西工大前駅まで500m

オール電化でガスの基本料金がゼロ!
太陽光発電で創って使って省エネ!
さらに!太陽光の売電収入あり!

価格/2,610万円(税込) 田町新津 JR 小波瀬西工大前駅/500m 幅員/4.0m 敷地/170.4㎡ 延床/102.68㎡ 第1号JH19-01950-1号 今回販売棟/1棟 木造2階建 完成/2020年1月 市水道/合併浄化槽/九州電力、オール電化住宅、太陽光発電搭載 売主:株式会社栄都
販売価格以外に諸経費要す。
[広告有効期限:2021.8.31]

「家計の支出負担が少ない家」 物件内覧・問合せ受付中
↓ 月々の返済や売電収入のシミュレーションは店頭にて! ↓

どちいえプラザ 苅田店 株式会社栄都 不動産流通事業部
0120-25-0076 福岡県京都市郡苅田町与原3丁目3-1
●建設業登録/大分県知事許可(特-28)第10505号 ●宅地業登録/国土交通大臣(3)第007586号 (公社)福岡県宅地建物取引業協会 (一社)九州不動産公正取引協議会会員