トヨタ九州構内での完成車移動作業　派遣

公式キャラクター にじまる

〈勤務地〉宮若市のトヨタ九州構内

内容
完成車を所定の位置まで運転して移動させるお仕事。
★走行スピードも時速20㎞程度!
★構内のみで数百m程度の移動だけ♪

給与
時給1,200円～
諸手当別途有

時　間▶①6:05～14:40　②15:35～翌0:40
※上記の2交替シフト制 ※残業目安:1日0.5h～2h位
休　日▶完全週休2日（土･日）/他、工場カレンダー
資　格▶要普通自動車免許（AT限定可）
待　遇▶社会保険完備、残業手当、休出手当、深夜手当
制服貸与、資格取得支援、交通費規定支給

日払い 現金手渡し!（規定有）

応　募▶電話連絡後、履歴書(写貼)をご持参ください。※出張面接可　ホームページはこちら

REINS 株式会社レインズ九州　☎0120-350-639（採用担当）
派遣業（派）40-301797　【本社】北九州市小倉北区片野新町3-1-16 城野駅前ビル2F

クリーンスタッフ（正社員）大募集!!

★総合病院内勤務
❶八幡東区尾倉
❷小倉北区真鶴

給 与／月額210,000円～
※残業20h含む
※年2回賞与あり
★勤務時間、他詳細はお問い合わせください。

現場責任者（正社員）同時募集中!!　給 与／月額280,000円～※詳細面談

[待 遇]交通費支給（規定あり）、制服貸与、各種保険完備　※詳細は面談の上
[応 募]お気軽にお電話（平日9時～17時）を頂く か右記応募フォームよりご連絡ください。詳細は追ってご連絡致します。

応募フォーム

トータルビルメンテナンス
F.B.S 北九州ふよう株式会社　☎093-511-6460（代）
北九州市小倉北区浅野2-14-1 KMMビル6F（JR新幹線口前）

調理補助スタッフ・正社員大募集

シフトなど何でもご相談下さい
未経験者大歓迎!!

時 給
1,060円～1,200円
★給与例(固定給制の場合):185,000円～
★長時間勤務、経験者の方は時間給優遇

内 容
・完全調理済みの食材を温めて盛付け
・調理スキルがなくても大丈夫!!

<勤務地> 特養老人ホーム ケアイン大鳥居あますみ園
（北九州市若松区大字大鳥居64−1）

時間／①　6:00～10:00(4h)　②10:00～15:00(4h)
③15:00～19:00(4h)
④　6:00～15:00(ロング/8h)…時給1,100円～
⑤10:00～19:00(ロング/8h)…時給1,100円～
休日／シフト制
内容／高齢者施設などで完全調理済品を使用し提供する業務です。簡単な業務ですので直ぐに習得できます

待遇／雇用保険、労災保険、昇給あり、正社員登用制度、交通費支給（規定有り）、車通勤OK（無料駐車場あり）

喜びのある食事をプロデュース
みらいフードサービス株式会社　☎090-4775-2772
北九州市戸畑区北鳥旗町6-27　<ホームページ>

新築住宅をVR内覧!!

＼新規資料請求・来場予約をしていただいた方の中から／
抽選で5名様に QUOカード 1,000円分 プレゼント!!

掲出企業様　想いは、人へ、暮らしへ　アイビックホーム

VRはこちらから!

VR town 住まいの森 バーチャル住宅展示場　VR 住まいの森　検索

運営 A·PLAN エープラン株式会社
北九州市小倉北区田町10-5 田町ビル1F　TEL:093-581-8824

HOUSING SUNDAY ハウジングサンデー 西版

ネット版　西版・東版・南版の住まいに関する情報を掲載中!
お住まいの地区以外の情報や過去の情報もご覧いただけます　ハウジングサンデー　検索
二次元コードからもアクセス!

■表示している価格は全て、消費税込みの総額代金となっております。■建築条件付宅地とは、この土地を購入後3ヶ月以上より一定期間内に、売主または指定する建築業者と建築請負契約を締結する事を条件に販売します。一定期間内に成立しない場合はお預かりした代金は全額無条件で返還します。■年利回りとは当該物件の1年間の予定賃収総額の広告表示売価に対する割合です。尚、その際の予定賃収は保証されているものではありません。また、利回りは固定資産税、管理費等の必要経費は考慮されていません。賃収見込は満室時の場合であり、その際の予定賃収は保証されている訳ではありません。(広告有効期限／R7年12月末日)

〈広告のお申込みは〉
A·PLAN エープラン(株)
☎093-581-8824　九公取[福115]

ネット版ハウジングサンデー

お住まいの地区以外の情報や
過去の情報もご覧いただけます
ハウジングサンデー　検索

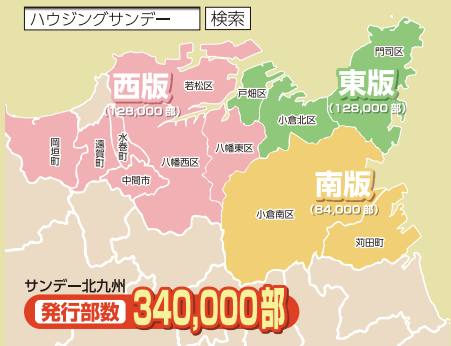

サンデー北九州
発行部数 340,000部

貸アパート 岡垣町旭台5-8-8 ガレージハウス旭台

ワンルーム＋インナーガレージ
賃料 7.9万円～8.2万円
専有27.01㎡～31.01㎡

2025年5月完成の新築

インナーガレージに趣味のバイクなどを置けます★電動シャッター付き

[2号室間取り]

詳しくはこちら

●旭中バス停まで徒歩3分 ●管理費3,000円 ●要保険
●敷金無 ●礼金15.8万～16.4万円 ●2025年5月完成 ●木造2階建

ジャッジ株式会社　☎093-482-2657
国土交通大臣（1）第9855号（貸主）　小倉南区津田新町4-5-20

広々2LDK+書斎+ロフト

売家 八幡東区 東台良町1-7

土地188.42㎡
建物124.30㎡
2,250万円

■西鉄バス「平野一丁目」停まで徒歩4分
■H16年3月築■木造2階建

床暖房あり　太陽光発電付き

駐車場4台可

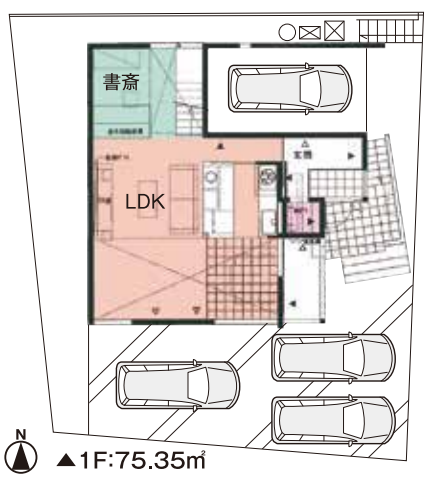

▲1F:75.35㎡

▲2F:48.95㎡

校区
★ 皿倉小…徒歩12分(900m)
★ 尾倉中…徒歩2分(110m)

株式会社ふくとみ　TEL 093-671-3238
福岡県知事免許（13）第5476号
北九州市八幡東区桃園2-8-6〈仲介〉

DAIICHI design

「ユニエクセラン折尾駅東」
駅チカ × 子育て × 暮らしいい
【残り2区画】好評分譲中!!　販売価格 4,330万円～

ユニエクセラン 竹末
建売住宅 好評分譲中!!
最終1棟

事業主･売主　宅地建物取引業者／福岡県知事（1）第20757号
建設業／福岡県知事許可（般-6）第113019号

UNI EXCELLANT
第一ホーム株式会社 北九州本店
北九州市小倉北区馬借2-6-6-3F　Tel.093-511-8841

お問い合わせ・お申し込み
☎0120-79-8866
ユニエクセラン折尾駅東HP◀

【ユニエクセラン折尾駅東概要】●所在地／北九州市八幡西区光明2丁目3-14ほか●交通／北九州市営バス「折尾東小学校入口」バス停まで徒歩約3分、JR鹿児島本線「折尾」駅まで徒歩約11分【建売物件概要】●総区画数／4区画●土地面積／222.32㎡～267.20㎡●建物面積／105.72㎡～108.47㎡●建築確認番号／第R07SHC111754号 他●販売価格／4,330万円～4,420万円●構造･規模／木造軸組工法●建物完成予定年月／令和7年12月下旬完成予定●売主／第一ホーム株式会社●販売／第一ホーム株式会社※写真は当社施工例です。